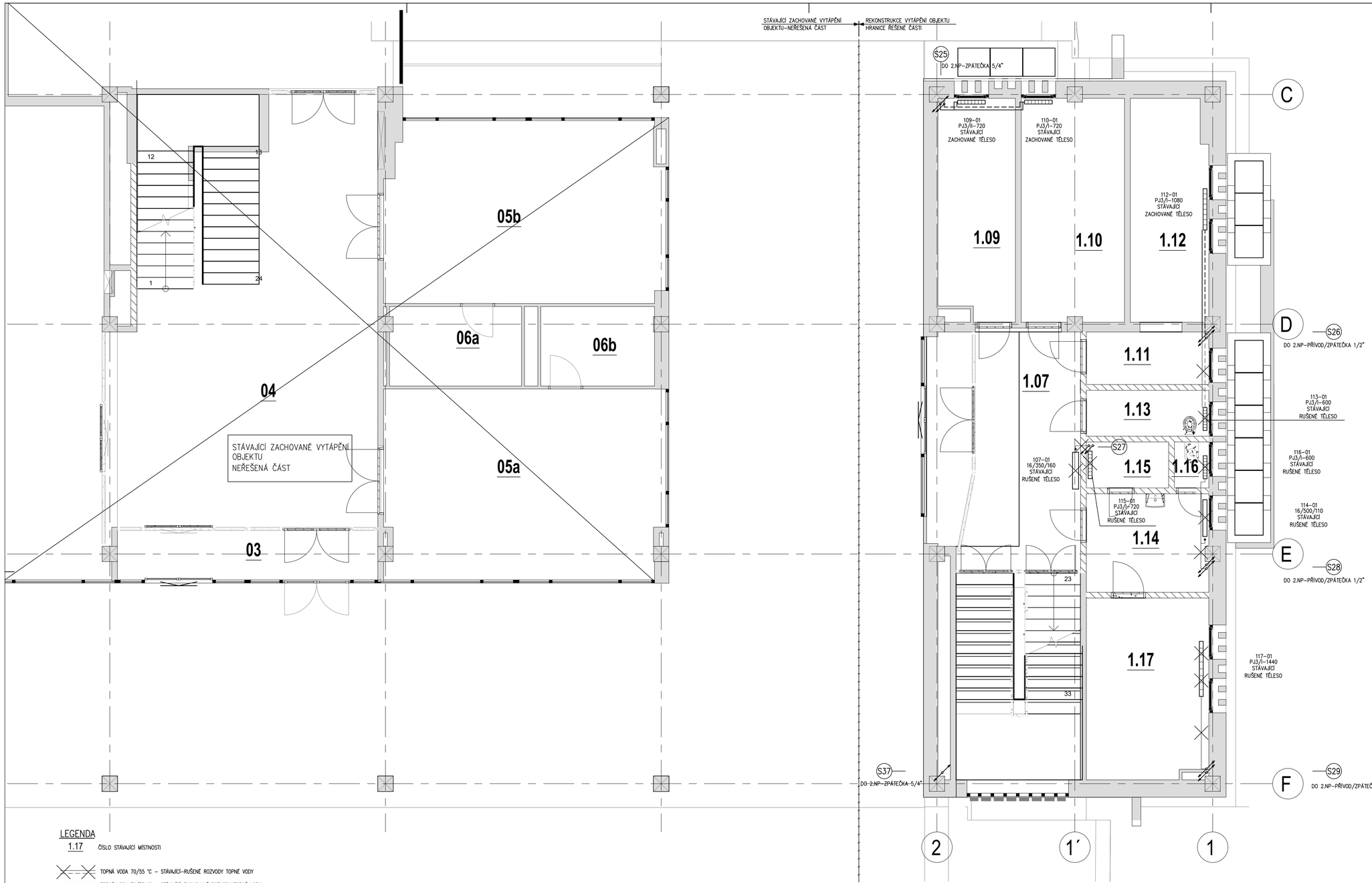

TABULKA MÍSTNOSTÍ 1.NP

č.m.	Název místnosti	Plocha
1.07	HALA	23,0 m²
1.08	SCHODIŠTĚ	17,4 m²
1.09	SKLAD	11,4 m²
1.10	SERVEROVNA	15,7 m²
1.11	PŘEDSÍŇ	4,4 m²
1.12	SKLAD	11,7 m²
1.13	ÚKLID. KOMORA	3,8 m²
1.14	PŘEDSÍŇ-ŠATNA	8,2 m²
1.15	SPRCHA	2,6 m²
1.16	WC	1,1 m²
1.17	DENNÍ MÍSTNOST	15,0 m²
1NP: 11		114,3 m²

LEGENDA

1.17 ČÍSLO STÁVAJÍCÍ MÍSTNOSTI

TOPNÁ VODA 70/55 °C – STÁVAJÍCÍ–RUŠENÉ ROZVODY TOPNÉ VODY

TOPNÁ VODA 70/55 °C – STÁVAJÍCÍ–ZACHOVANÉ ROZVODY TOPNÉ VODY

S25 ČÍSLO STÁVAJÍCÍ–ZACHOVANÉ STOUPAČKY DO 2.NP

PRŮBĚŽNÁ STOUPAČKA 2ks (PŘÍVOD A ZPÁTEČKA)

STOUPAČKA DO HORNÍHO PATRA 2ks (PŘÍVOD A ZPÁTEČKA)

STOUPAČKA ZE SPODNÍHO PATRA 2ks (PŘÍVOD A ZPÁTEČKA)

PRŮBĚŽNÁ STOUPAČKA 1ks (PŘÍVOD ANEBO ZPÁTEČKA)

STOUPAČKA DO HORNÍHO PATRA 1ks (PŘÍVOD ANEBO ZPÁTEČKA)

STOUPAČKA ZE SPODNÍHO PATRA 1ks (PŘÍVOD ANEBO ZPÁTEČKA)

STÁVAJÍCÍ RUŠENÉ LITINOVÉ ČLÁNKOVÉ TĚLESO, BOČNÍ PŘIPOJENÍ
NA PŘÍVODU TERMOSTATICKÝ VENTIL A RUČNÍ TERMOSTATICKÁ HLAVICE, NA ZPÁTEČCE UZAVÍRATELNÉ REGULAČNÍ ŠROUBENÍ

STÁVAJÍCÍ RUŠENÝ OCELOVÝ DESKOVÝ RADIÁTOR, BOČNÍ PŘIPOJENÍ
NA PŘÍVODU TERMOSTATICKÝ VENTIL A RUČNÍ TERMOSTATICKÁ HLAVICE, NA ZPÁTEČCE UZAVÍRATELNÉ REGULAČNÍ ŠROUBENÍ

STÁVAJÍCÍ RUŠENÝ HLADKÝ TRUBKOVÝ REGISTR DN76/3, BOČNÍ PŘIPOJENÍ
NA PŘÍVODU TERMOSTATICKÝ VENTIL A RUČNÍ TERMOSTATICKÁ HLAVICE, NA ZPÁTEČCE UZAVÍRATELNÉ REGULAČNÍ ŠROUBENÍ

STÁVAJÍCÍ ZACHOVANÝ OCELOVÝ DESKOVÝ RADIÁTOR, BOČNÍ PŘIPOJENÍ
NA PŘÍVODU TERMOSTATICKÝ VENTIL A RUČNÍ TERMOSTATICKÁ HLAVICE, NA ZPÁTEČCE UZAVÍRATELNÉ REGULAČNÍ ŠROUBENÍ

STÁVAJÍCÍ POTRUBNÍ ROZVODY TOPNÉ VODY K TĚLESŮM, TEDY ROZVODY PO OBJEKTU V 1.NP A 2.NP K TĚLESŮM–OCELOVÉ SVAŘOVANÉ ROZVODY.
POTRUBÍ VEDENO PŘEVÁŽNĚ VOLNĚ PODÉL STĚN A NAD PODLAHOU (PODROBNĚ DLE POPISU NA VÝKRESECH).
VYZNAČENÉ ČÁSTI POTRUBNÍHO ROZVODU BUDOU ZACHOVÁNY A VYZNAČENÉ ČÁSTI BUDOU DEMONTOVÁNY
VYZNAČENÁ OTOPNÁ TĚLESA BUDOU ZACHOVÁNA A VYZNAČENÁ TĚLESA BUDOU DEMONTOVÁNA

ZNAČENÍ STÁVAJÍCÍCH TĚLES

215–03	ČÍSLO MÍSTNOSTI–ČÍSLO TĚLESA V MÍSTNOSTI1
27/350/160	TYP TĚLESA
STÁVAJÍCÍ RUŠENÉ TĚLESO	INFORMACE O TĚLESE (ZACHOVANÉ/RUŠENÉ)

SOUPIS DEMONTÁŽÍ

- DEMONTOVÁNY BUDOU OZNAČENÁ STÁVAJÍCÍ OTOPNÁ TĚLESA V ŘEŠENÝCH PROSTORECH
- OZNAČENÁ TĚLESA BUDOU DEMONTOVÁNA VČETNĚ KONZOL PRO UCHYCENÍ, PŘIPOJOVACÍCH ŠROUBENÍ A VENTILŮ
- DEMONTOVÁNY BUDOU OZNAČENÉ ČÁSTI POTRUBNÍCH PŘÍPOJEK K TĚLESŮM A POTRUBNÍCH TRAS, JEDNÁ SE O STÁVAJÍCÍ OCELOVÉ SVAŘOVANÉ POTRUBNÍ ROZVODY VEDENÉ PŘEVÁŽNĚ VOLNĚ PODÉL STĚN A NAD PODLAHOU

POZNÁMKY K DEMONTÁŽIM:
- PŘED DEMONTÁŽÍ TĚLES BUDE ŘEŠENÁ ČÁST TOPNÉHO SYSTÉMU VYPUŠTĚNA
- SOUČÁSTÍ DEMONTÁŽÍ BUDE I EKOLOGICKÁ LIKVIDACE

SCHEMA OBJEKTŮ

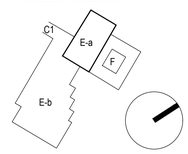

BPV

generální projektant: A99 Atelier 99 s.r.o., Purkyňova 71/99, 612 00 Brno

projektant části: TERMING spol. s r.o., Bendlova 1, 613 00 Brno, tel.: 54521 1124, www.terming.cz, e-mail:terming@terming.cz

číslo pare

architekt	Ing. arch. Steinhauserová+at. Tecl	vypracoval	Ing. Jan HENZL
HIP	Ing. Nikola Kučerová	kontroloval	Ing. Jan HENZL
sam. projektant	Ing. Iveta Miláková	zodp. projektant	Ing. Jan HENZL
stavebník	Masarykova univerzita, Žerotínovo nám. 617/9, 601 77 Brno		

Adaptace části bloku E,F pro CVJ

název stavby

objekt: **SO 01**

část: **D.1.4c - VYTÁPĚNÍ**

název dokumentu: **PŮDORYS 1.NP -STÁVAJÍCÍ STAV A DEMONTÁŽE**

zakázka	A-18-44
datum	04/2025
stupeň	DPS
měřítko	1:50
číslo p.přílohy	D.1.4c.101